

หน่วยประมวลผล/ หน่วยความจำ	CPU Intel Dual-core (Or better) RAM 8 GB / Storage: SSD 120 GB
ระบบเชื่อมต่อ	Wi-Fi 802.11ac support 2.4G / 5G Bluetooth 4.0 / USB 3.0 x 4 port
แอปพลิเคชัน	Dinsaw
ระบบปฏิบัติการ	Linux
หน้าจอแสดงผล	10.1" Full HD IPS Touchscreen
อุปกรณ์	3D Camera / HD Camera / Stereo Speaker / Microphone x2

การสื่อสาร	Video Call
อะแดปเตอร์	Input: 100 – 240 V. ~ 5 A. 50-60 Hz Output: 25.2 V. 11 A. 277 W.
แบตเตอรี่	Li-ion Battery 24 V. 60 A. 1,400 Wh.
การเคลื่อนไหวกแขน	6 DoF x 2 (Optional)
การเคลื่อนที่ของล้อ	ขับเคลื่อน 2 ล้อหน้า
ขนาด	Length: ~50 cm. Width: ~40 cm. Height: ~120 cm. Weight: ~50 kg.

AI

Intelligent OPD

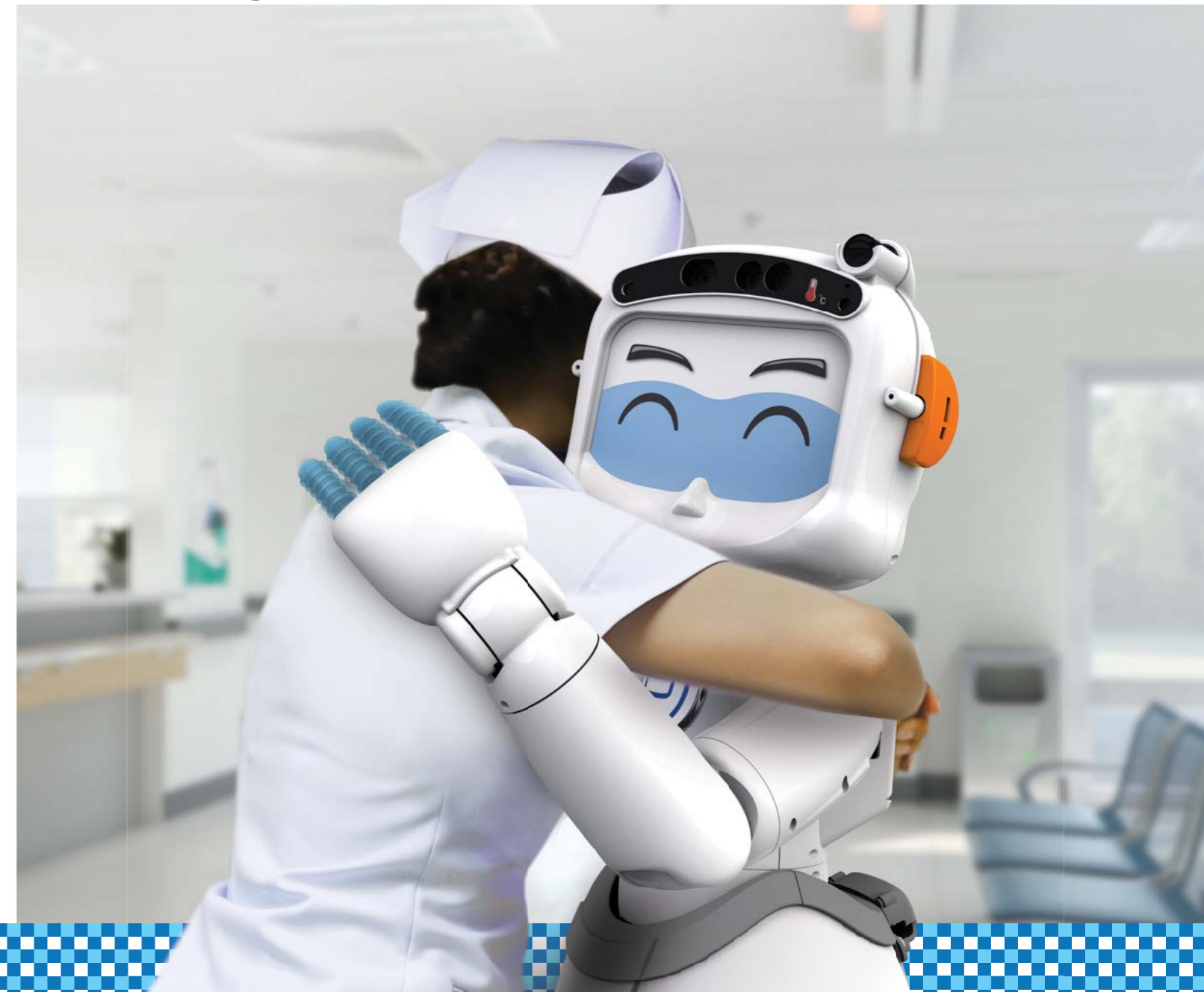

Dinsaw Intelligent OPD

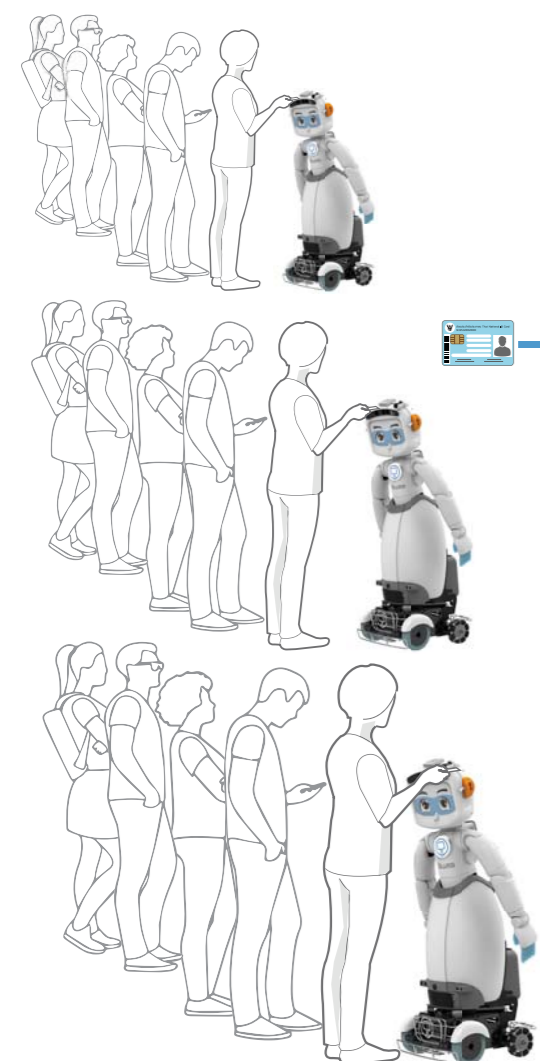

✓ **ทำบัตรใหม่**



✓ **คนไข้ Walk-in**

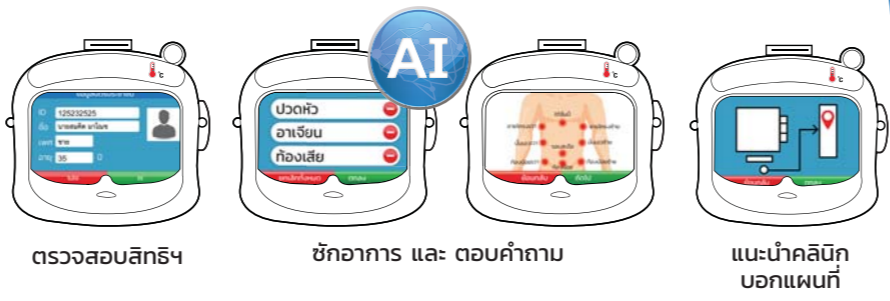

✓ **คนไข้มาตามนัด หรือไม่ตรงนัด**



HIS ต่อเชื่อมระบบ **Print Visit Slip**

ใบลงทะเบียนนำทาง
คิวที่ 5
 ส่งตรวจ : อายุรกรรมทั่วไป
 HNS3757890
 ชื่อ นาย อรรถสิทธิ์ แก้วทอง
 สิทธิ์ : ประกันสังคม
 อาการ: ปวดหัว/ท้องเสีย/อาเจียน
 BP : 128/80 60
 Temp : 36.5
 SpO2: 99
 Hight: 172 Weight: 70
 BMI: 23.5

ช่องว่างให้
ประชาสัมพันธ์
 เรื่องต่างๆ



คลินิก อายุรกรรม

- ✓ เลียบบัตรแสดงตน
- ✓ วัด Vital Sign
- ✓ รับคิว
- ✓ รอพบแพทย์

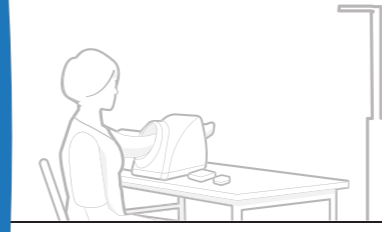

คลินิก ศัลยกรรมกระดูก

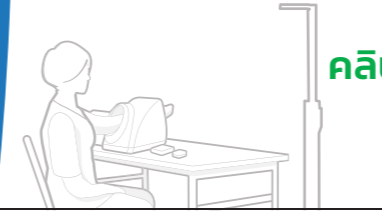

คลินิก กุมารเวช

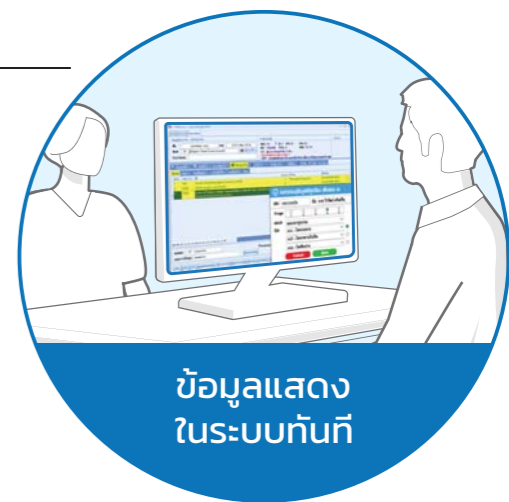

ข้อมูลแสดง
ในระบบทันที

ห้องทำหัตถการ

- ส่งกล้อง
- เจาะเลือด
- X' Ray

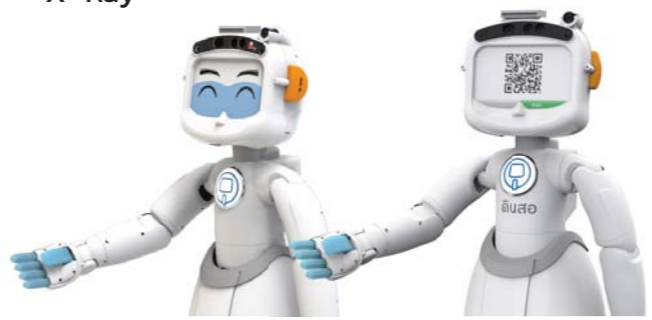

- ส่ง QR เพื่อตอบ
Check List บน
มือถือ

ตอบคำถาม ความพร้อมคนไข้